



Petunjuk Penggunaan Apendo Peserta Versi 2.2

Identitas Digital

1. **Apendo Peserta** selain dilengkapi dengan fasilitas untuk mengganti User ID dan Password, juga dilengkapi fasilitas untuk mengisi **Identitas Digital**. Identitas Digital peserta lelang akan disertakan pada file penawaran, sehingga Panitia lelang akan mengenali pengirim file penawaran yang diterimanya.
2. **Identitas Digital** diambil dari **website LPSE**. **Identitas Digital** ini diberikan kepada semua yang telah terdaftar pada LPSE.
3. Untuk dapat mengambil **Identitas Digital** Anda, masuklah ke **website LPSE** melalui form Login yang tersedia pada website tersebut.

4. Setelah berhasil **Login** ke **LPSE**, pada pojok kiri tampilan halaman **website LPSE** terdapat **Identitas Digital** Anda. Copy-lah **Identitas Digital** Anda tersebut.



5. Jalankan **Apendo Peserta**, setelah berhasil **Login**, tekan tombol **Setting**. Apabila anda belum pernah mengisi **Identitas Digital** Anda ke dalam **Apendo Peserta**, maka akan muncul tampilan seperti terlihat pada gambar di bawah ini. Perhatikan tab **Profil Perusahaan**.

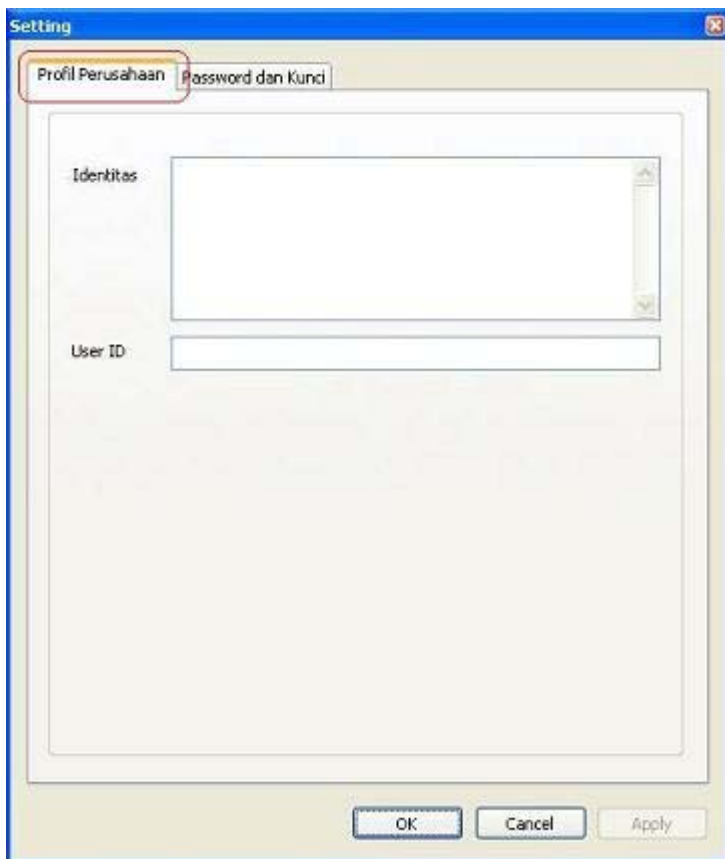

6. Pada isian **Identitas** masukkan/*paste*-kan **Identitas Digital** Anda yang di-*copy* dari **website LPSE**.
7. Masukkan **User ID** (User ID yang dimaksud di sini adalah User ID yang digunakan untuk pada saat Anda mengakses **website LPSE**) pada isian **User ID**. Perhatikan gambar di bawah ini.

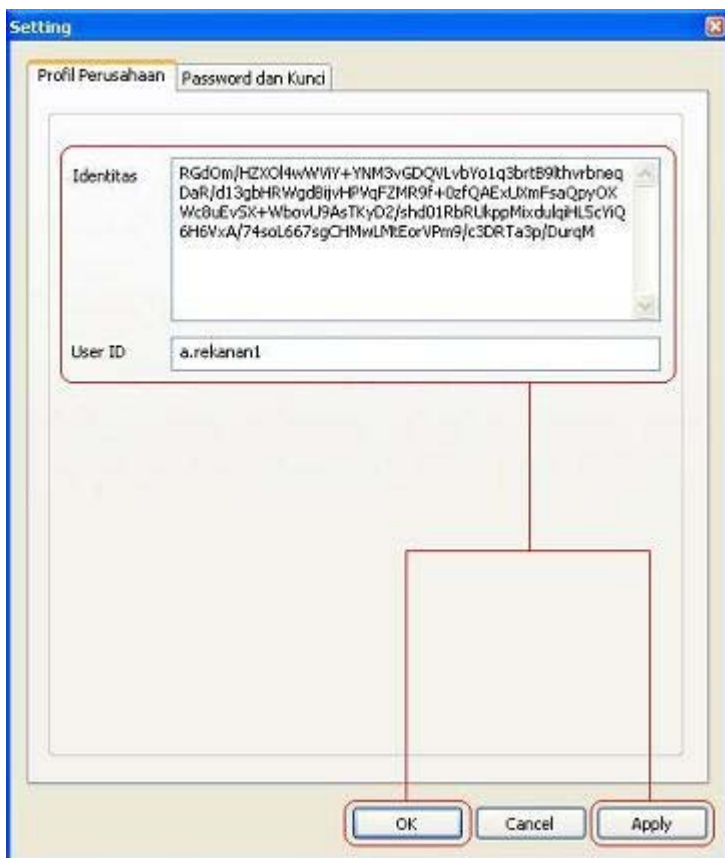

- Selanjutnya tekan tombol **OK** atau **Apply**. Jika Anda menekan tombol **Apply**, maka akan tampil konfirmasi apakah peserta lelang menyetujui Identitas Digital yang sudah dimasukkan. Apabila Anda setuju, tekan tombol **Yes**.

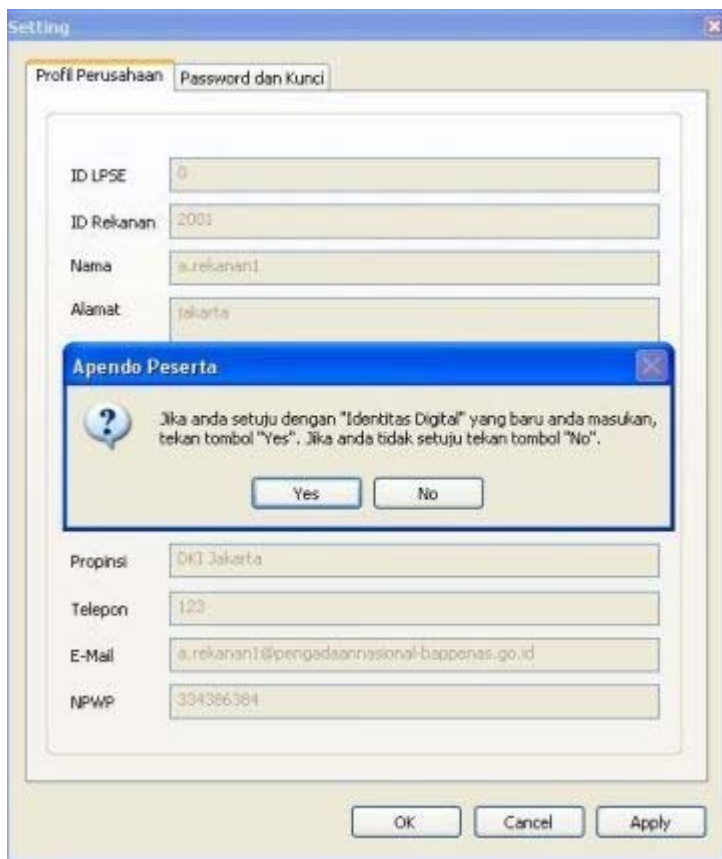

- Apabila User ID diterima **Apendo Peserta**, akan tampil seperti terlihat pada gambar di bawah ini.



Copyright © 2010 Lembaga Sandi Negara