



Petunjuk Penggunaan Apendo Panitia Versi 2.2

Dekripsi File

1. Untuk memulai Dekripsi File, tekan tombol **Dekripsi Data**.



2. Aplikasi meminta **Kunci Privat**.

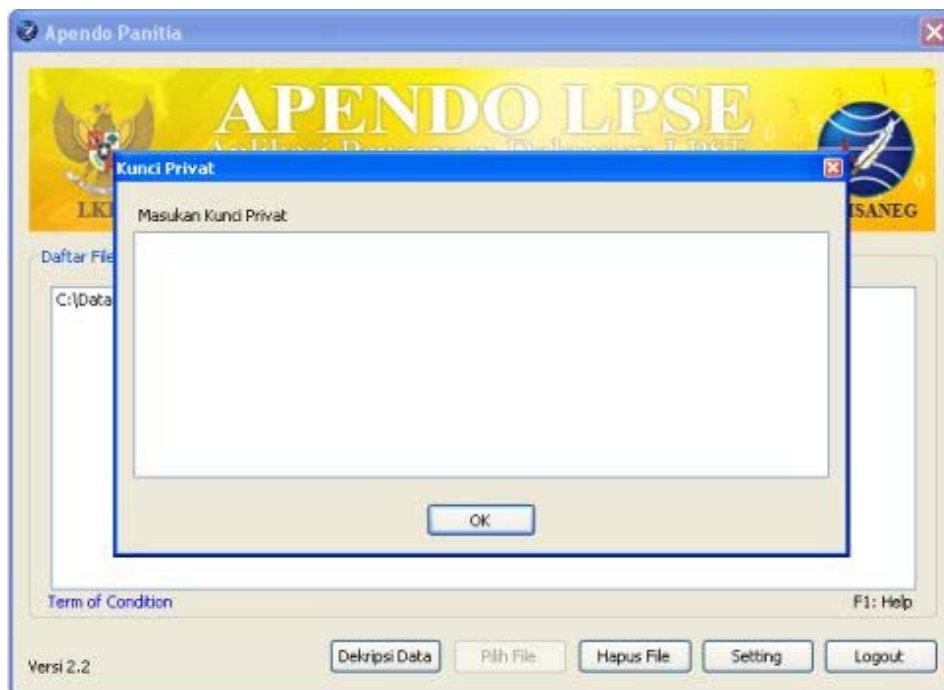

3. Copy **Kunci Privat Dokumen** dari web LPSE. Klik tombol **Copy**.

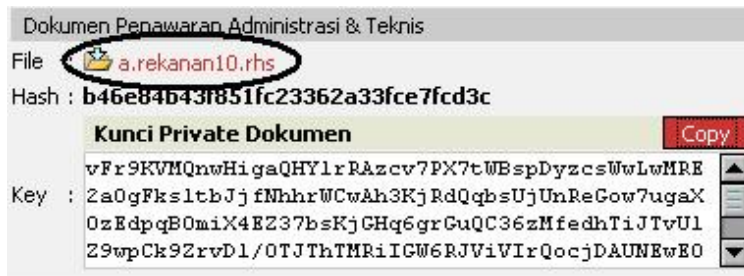

4. Masukkan **Kunci Privat**, lalu tekan **OK**.



5. Sebelum proses dekripsi berjalan, ditampilkan pesan **Disclaimer** yang menjelaskan bahwa **Kunci Privat** tersebut digunakan untuk **ID Lelang, Nama Paket, dan Jenis Dokumen** yang sedang diikuti. Pastikan Anda memasukkan Kunci Privat dengan benar agar file dapat didekripsi sehingga file dapat dibaca. Hal ini perlu dilakukan karena kesalahan Kunci Privat dapat menyebabkan kerusakan file sehingga merugikan peserta lelang. Klik **Setuju** untuk melanjutkan proses dekripsi.



6. Proses dekripsi berjalan.

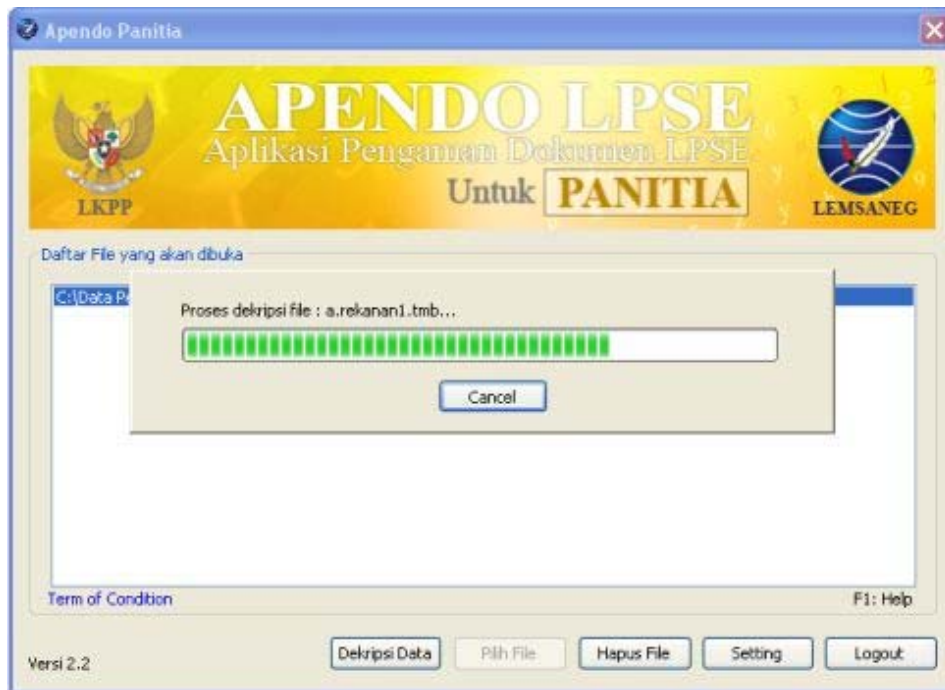

7. Setelah proses dekripsi berhasil dilakukan dengan benar, ditampilkan **profil peserta lelang**.

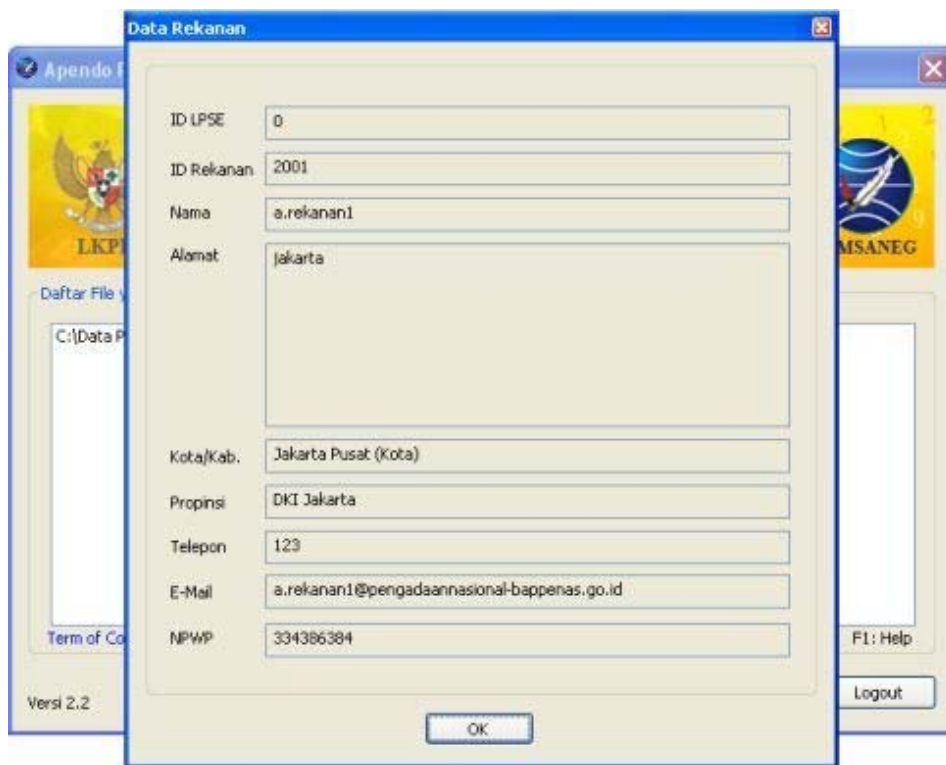

8. File **hasil dekripsi** akan disimpan dalam satu folder dengan file yang terenkripsi.

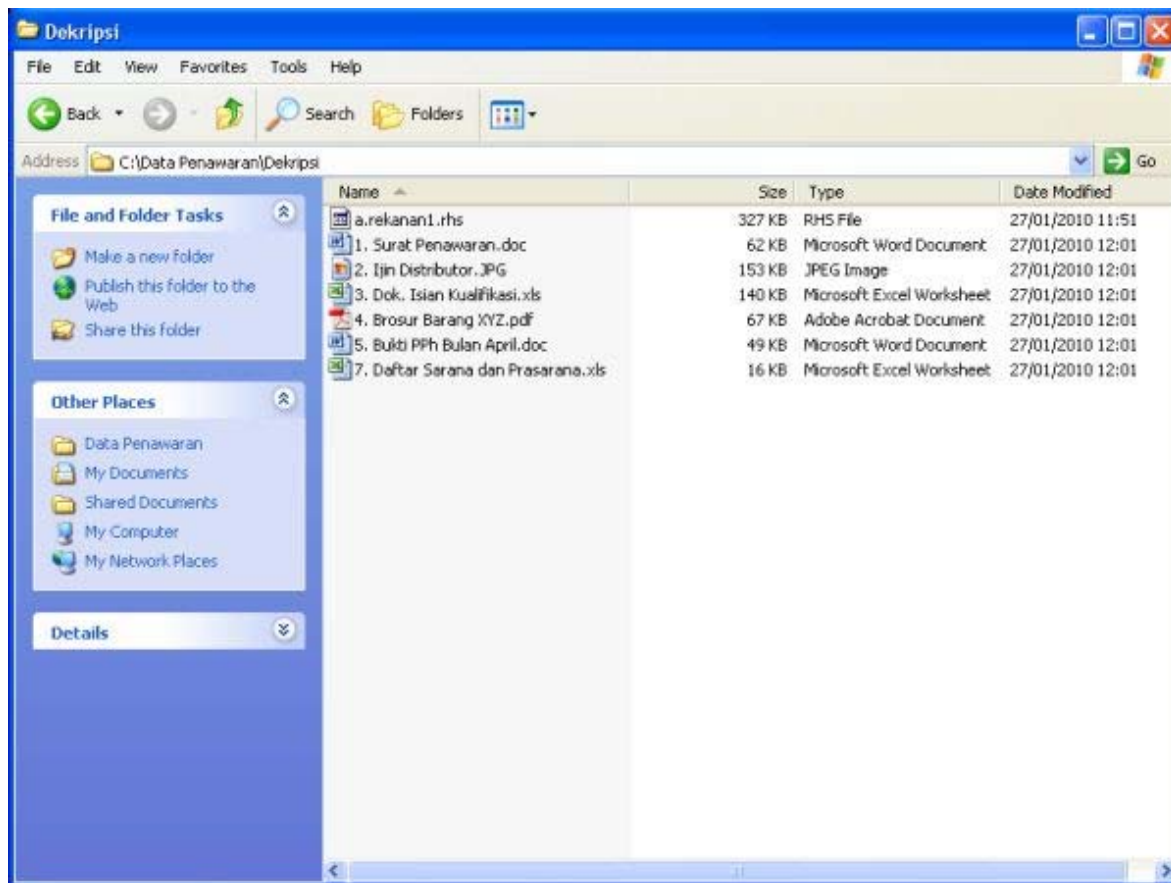

Copyright © 2010 Lembaga Sandi Negara